aparecida NOTÍCIAS

JORNAL DIGITAL DO DIA
Terça-feira, 24 de novembro de 2026
Jornal do dia nº 006 · Aparecida de Goiânia · Gratuito, compartilhe

NESTA EDIÇÃO Manchete · p. 2 Cidade · p. 3 Policial · p. 4 Cidade · p. 5 Fala Aparecida · p. 6 Policial · p. 7 Política · p. 8 Geral · p. 9



DETERMINA CITAÇÃO

Moraes determina citação de Flávio sobre calúnia contra Lula

Senador tem 15 dias para entregar sua defesa

LEIA COMPLETA NA PÁGINA 2

Aponte a câmera e leia no site



CIDADE · SUPERLUA

Superlua em Goiás: veja quando ocorre e como observar o fenômeno

Primeira superlua de 2026 poderá ser observada a partir das 18h, segundo especialista.

PÁGINA 3



POLICIAL · NOVO CADASTRO

Polícia Penal apresenta novo cadastro para visita de familiares

Senha On-line integra as iniciativas de modernização tecnológica da instituição e está...

PÁGINA 4

MAIS NOTÍCIAS



CIDADE

Prefeitura de Aparecida divulga recapeamento da semana de 23 a 26 de...

PÁGINA 5



FALA APARECIDA

Após denúncia no Fala Aparecida, Prefeitura realiza melhorias na Avenida Marechal...

PÁGINA 6



POLICIAL

Homem é preso após furtar duas peças de coxão mole em Aparecida

PÁGINA 7

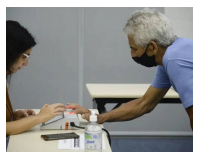

POLÍTICA

Comparecimento às urnas renovou prova de vida de 22,4 milhões de beneficiários da...

PÁGINA 8

VAGAS DE EMPREGO

Veja as vagas de emprego abertas em Aparecida de Goiânia e região, atualizadas todos os dias no site.

Tem vaga para divulgar? É grátis · WhatsApp (62) 99132-0400

Ver todas as vagas

ANÚNCIO



MANCHETE

DETERMINA CITAÇÃO

Moraes determina citação de Flávio sobre calúnia contra Lula

Senador tem 15 dias para entregar sua defesa

Por Ludmilla Ruffo · 24/11/2026 · aparecidanoticias.com.br



Foto/Reprodução

O ministro Alexandre de Moraes, do Supremo Tribunal Federal (STF), determinou nesta segunda-feira (23) que o senador Flávio Bolsonaro (PL-RJ) seja citado por edital para apresentar defesa sobre a acusação de calúnia contra o presidente Luiz Inácio Lula da Silva.

Na semana passada, Flávio foi denunciado ao Supremo pela Procuradoria-Geral da República (PGR), no caso que trata da postagem feita pelo parlamentar na rede social X, no dia 3 de janeiro deste ano, quando o ex-presidente da Venezuela Nicolás Maduro foi capturado pelos Estados Unidos.

Na publicação, o senador escreveu “Lula será delatado. É o fim do Foro de São Paulo: tráfico internacional de drogas e armas, lavagem de dinheiro, suporte a terroristas e ditaduras, eleições fraudadas".

De acordo com a acusação, o senador relacionou o nome do presidente aos crimes citados na postagem.

Na decisão, Moraes relembrou que o senador foi obrigado a entregar os passaportes, mas fugiu para os Estados Unidos após o resultado das eleições presidenciais. Dessa forma, segundo o ministro, Flávio deve ser citado por edital, que será publicado na internet, e entregar sua defesa no prazo de 15 dias.

“A jurisprudência do Supremo Tribunal Federal entende que é válida a citação por edital nas ocasiões em que o réu permanece em local incerto e não sabido, inclusive no exterior, com evidente propósito de frustrar a aplicação da lei penal”, afirmou o ministro.

Após o cumprimento do prazo, Moraes poderá determinar a atuação da Defensoria Pública se o senador não constituir um advogado particular.

Via Agência Brasil

Fim da matéria

Confira no site
Aponte a câmera e abra a matéria com fotos e vídeos.

Receba as notícias no WhatsApp · aparecidanoticias.com.br · @aparecidanoticias

ANÚNCIO



CIDADE

SUPERLUA

Superlua em Goiás: veja quando ocorre e como observar o fenômeno

Primeira superlua de 2026 poderá ser observada a partir das 18h, segundo especialista.

Por Ludmilla Ruffo · 24/11/2026 · aparecidanoticias.com.br



Foto/Reprodução

A primeira superlua de 2026 poderá ser observada no céu de Goiás nesta terça-feira (24). Segundo o Observatório Nacional (ON), a Lua Cheia ocorrerá às 11h53, no horário de Brasília, quando o satélite natural estará a 360.768 quilômetros da Terra. Apesar de a fase cheia acontecer durante o dia, o melhor momento para observar o fenômeno será no início da noite, a partir das 18h, segundo o astrofotógrafo Pedro Augusto.

Pedro explicou que a superlua acontece quando a Lua Cheia ocorre próxima ao perigeu, ponto da órbita em que o satélite natural fica mais perto da Terra. Nessa condição, ela pode parecer um pouco maior e mais brilhante do que o habitual.

Como observar a superlua em Goiás?

O astrofotógrafo Pedro Augusto, que pretende fotografar a superlua em Goiânia nesta terça-feira (24), explica que o melhor horário para observar o fenômeno será a partir das 18h, quando a Lua começará a aparecer no horizonte. Não será necessário utilizar telescópios ou binóculos.

A recomendação é procurar locais abertos, com boa visibilidade para o horizonte leste, mesma direção em que o Sol nasce, e sem obstáculos, como prédios e árvores. O astrofotógrafo alerta, porém, que a presença de nuvens poderá dificultar tanto a observação quanto os registros do fenômeno.

"Quando a Lua está próxima ao horizonte, tem outros dois fenômenos que também maximizam a observação. O primeiro é que a Lua parece maior ainda, porque o nosso cérebro cria uma ilusão de ótica a partir da comparação do disco lunar com outras coisas que a gente vê na paisagem", explicou.

Pedro também destacou que a Lua poderá apresentar uma coloração diferente ao surgir no horizonte. Segundo ele, a passagem da luz pela atmosfera pode fazer com que o satélite apresente tons avermelhados ou alaranjados.

"São três coisas: a superlua, a ilusão de ótica e também a cor", resumiu.

Por que a Lua de novembro é considerada uma superlua?

Embora seja conhecida popularmente como superlua, a classificação não possui uma definição astronômica oficial reconhecida pela União Astronômica Internacional (IAU).

Segundo a astrônoma Josina Oliveira do Nascimento, do Observatório Nacional, existem diferentes critérios para determinar quando uma Lua Cheia pode receber essa denominação.

A Lua desta terça-feira atende a apenas um dos três critérios apresentados pelo Observatório Nacional:

• Distância da Terra: um dos critérios estabelece que a Lua precisa estar a até 360 mil quilômetros do planeta. No dia 24, estará a 360.768 quilômetros.

• Intervalo até o perigeu: outro critério exige que a Lua Cheia aconteça até 12 horas antes ou depois do ponto de maior aproximação. Em novembro, a diferença será de aproximadamente 30 horas.

• Proximidade orbital: o terceiro critério considera superlua quando o satélite está dentro da faixa de 10% das menores distâncias da Terra ao longo de sua órbita. A Lua de novembro atende a essa condição.

Quando será a próxima superlua?

A próxima superlua está prevista para 23 de

ANÚNCIO



dezembro, às 22h28, no horário de Brasília, segundo o Observatório Nacional.

Na ocasião, a Lua estará a aproximadamente 356.740 quilômetros da Terra, distância menor do que a registrada em novembro.

Diferentemente da superlua desta terça-feira, a de dezembro atenderá aos três critérios apresentados pelo Observatório Nacional, incluindo a distância inferior a 360 mil quilômetros e o intervalo de menos de 12 horas entre a fase cheia e o perigeu.

Fim da matéria

Confira no site
Aponte a câmera e abra a matéria com fotos e vídeos.

POLICIAL

NOVO CADASTRO

Polícia Penal apresenta novo cadastro para visita de familiares

Senha On-line integra as iniciativas de modernização tecnológica da instituição e está alinhado às diretrizes do Plano Pena Justa

Por Ludmilla Ruffo · 24/11/2026 · aparecidanoticias.com.br



Foto/Divulgação PP

A Polícia Penal de Goiás (PPGO) vai disponibilizar, a partir do próximo dia 1/12, o sistema Senha On-line. A inovação tecnológica permitirá que familiares realizem o próprio cadastro e o agendamento de visitas em unidades prisionais da administração penitenciária no estado de qualquer lugar onde estiverem, sem a necessidade de ir presencialmente ao estabelecimento penal.

O novo procedimento substitui o atual, que exige que o visitante vá às unidades do Vapt Vupt (Região Metropolitana) ou, no interior, diretamente ao presídio.

O novo sistema foi desenvolvido pela Gerência de Tecnologia e Inovação da PPGO e, com o apoio do Laboratório de Inovação da instituição, passou por testes de validação com representantes de familiares e órgãos como Ministério Público, Defensoria Pública e Conselhos da Comunidade em Execução Penal, entre outros.

Senha On-line

O dia de teste validou a participação social para verificar melhorias no sistema e foi batizado de Conecta PP – Encontro de Inovação e Participação Social, realizado nesta segunda-feira (23/11).

Durante o encontro, os participantes puderam conhecer o funcionamento da plataforma, tirar dúvidas e sugerir melhorias para facilitar o acesso aos serviços de cadastramento de visitantes e entrega de alimentos. As contribuições tiveram como foco tanto a usabilidade do sistema quanto a necessidade de garantir que a transformação digital não represente uma barreira para pessoas com dificuldades de acesso à tecnologia.

Entre as sugestões apresentadas estão orientações presenciais aos familiares nos dias de visitação, a entrega de vídeos explicativos e folders informativos, além da divulgação de conteúdos nos circuitos internos de televisão das unidades prisionais.

Foi destacada também a importância da disponibilização de espaços de acesso ao sistema para familiares que não possuem internet. Segundo a PPGO, já está em

ANÚNCIO

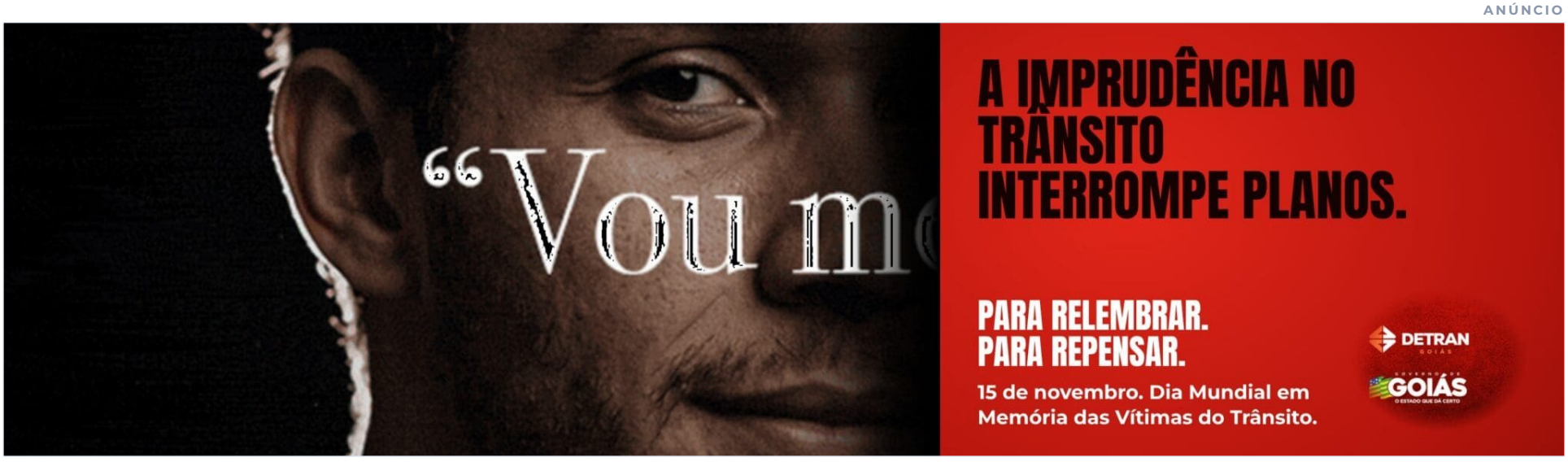

andamento a discussão com o Tribunal de Justiça de Goiás (TJGO) e Conselhos da Comunidade para viabilizar espaços nos fóruns, bem como a implantação de salas de apoio em unidades prisionais.

A presidente da Associação dos Familiares e Amigos de Pessoas Privadas de Liberdade do Estado de Goiás, Patrícia Benchimol, participou do teste do sistema Senha Online.

“Há uma expectativa sobre o novo sistema, visto que vai facilitar demais para quem mora em outro estado ou mesmo em outro país e não tem condições de se cadastrar presencialmente para visitar seus familiares que estão presos”, afirmou

Aproximação com as famílias

Para o diretor-geral da Polícia Penal de Goiás, Josimar Nicolau Pires do Nascimento, a participação familiar é fundamental para a reintegração das pessoas privadas de liberdade.

“É importante estabelecermos conexões com as pessoas e instituições que colaboram com as políticas públicas. Acreditamos que a execução penal precisa ser construída também com a participação familiar, porque é nesse ambiente que se dará grande parte da continuidade do cuidado”, destacou.

O diretor-geral também ressaltou que a Polícia Penal passa por uma mudança cultural que exige o fortalecimento do diálogo com a sociedade. Segundo ele, o Conecta PP representa uma oportunidade de ouvir os usuários e superar barreiras historicamente construídas.

A coordenadora do Núcleo Especializado em Situação Carcerária e Política Criminal da Defensoria Pública do Estado de Goiás (DPE-GO), Ariela Cristina, que também participou do evento de teste do novo sistema, disse que “é um avanço muito grande a possibilidade de o familiar agendar a visita sem a necessidade de ir presencialmente à unidade para fazer o cadastro. Isso também vai facilitar a transparência desse processo”, afirmou.

Inovação com participação social

O coordenador do Laboratório de Inovação para Soluções em Gestão Prisional (LISGP), Tiago Camargo, destacou que a escuta dos participantes permite aproximar os projetos institucionais das necessidades reais da população.

“Este encontro é uma oportunidade para recebermos sugestões e identificarmos melhorias. O CONECTA PP busca justamente aproximar os projetos das necessidades reais da sociedade, promovendo uma inovação pautada pela transparência”, afirmou.

Tecnologia para facilitar o acesso

O gerente de Tecnologia da Informação da PPGO, Tiago Marcelino, explicou que o novo sistema busca eliminar dificuldades enfrentadas pelos familiares, especialmente aqueles que residem no interior ou em outros estados.

“Com a nova ferramenta, o próprio familiar poderá realizar seu cadastro de forma online. Além de facilitar o acesso ao serviço, essa iniciativa contribui para aproximar as famílias da Polícia Penal, fortalecendo vínculos importantes para o processo de ressocialização”, explicou.

Como funciona

A plataforma permite que familiares realizem o pré-cadastro e encaminhem digitalmente a documentação necessária. O processo começa com o acesso ao site Senha On-line, preenchimento dos dados pessoais e confirmação do e-mail. Na etapa seguinte, o solicitante informa os dados da mãe e a data de nascimento da pessoa privada de liberdade, além de anexar os documentos exigidos.

Após o envio, as informações são analisadas pela unidade prisional responsável. O cadastro poderá ser aprovado, devolvido para correção de pendências (com comunicação por e-mail) ou reprovado, caso não atenda às exigências normativas.

Mesmo os familiares que já possuem cadastro no sistema anterior deverão realizar o procedimento no Senha Online assim que ele estiver disponível. Para essa transição, será concedido um prazo de 90 dias, considerando que os cadastros atuais possuem validade de seis meses.

Modernização dos serviços penais

O Senha On-line integra as iniciativas de modernização tecnológica da instituição e está alinhado às diretrizes do Plano Pena Justa. Quando o sistema for disponibilizado, a PPGO vai divulgar vídeos tutoriais para facilitar o acesso aos usuários.

Fim da matéria

Confira no site
Aponte a câmera e abra a matéria com fotos e vídeos.

CIDADE

CRONOGRAMA

Prefeitura de Aparecida divulga recapeamento da semana de 23 a 26 de novembro

Equipes atuarão em diferentes bairros do município com serviços de micro revestimento asfáltico

Por Ludmilla Ruffo · 23/11/2026 · aparecidanoticias.com.br

A Prefeitura de Aparecida de Goiânia informa a programação dos serviços de recuperação asfáltica previstos para a semana de 23 a 26 de novembro. As equipes atuarão em ruas e avenidas de diferentes bairros do município, com serviços de microrrevestimento, dando continuidade às ações de recuperação da malha viária.

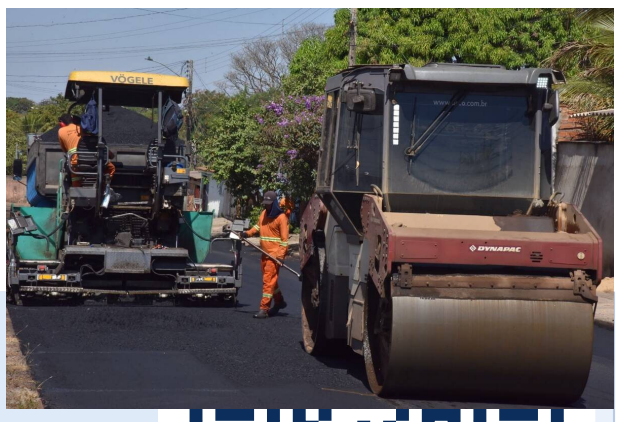

980 mil
leitores por mês

2,8 milhões
páginas vistas por mês

89 mil
seguidores no Instagram

ANUNCIE AQUI
Sua marca no jornal do dia de Aparecida de Goiânia
WhatsApp (62) 99132-0400
aparecidanoticias.com.br/anuncie
Formato Página interna: 25,4 × 7,1 cm · arte 3000 × 833 px
Mídia Kit e contato

Durante a execução dos trabalhos, os trechos programados para receber o recapeamento ficarão interditados até a conclusão dos serviços previstos para aquele dia. A orientação é para que os motoristas respeitem a sinalização e, sempre que possível, utilizem rotas alternativas.

Os serviços integram o Programa Aparecida Pra Frente, executado pela Prefeitura de Aparecida em parceria com o Governo de Goiás. O programa prevê o recapeamento de 353 quilômetros de ruas e avenidas em 167 bairros, ampliando a recuperação da malha viária e melhorando as condições de mobilidade no município.

De acordo com a Secretaria de Infraestrutura, a programação pode sofrer alterações ao longo da semana em razão das condições climáticas, impedimentos operacionais, vazamentos, veículos estacionados que impossibilitem a execução dos serviços, atendimento a demandas emergenciais ou outras situações que comprometam os trabalhos previstos.

Confira o cronograma:

MICRORREVESTIMENTO

Segunda-feira (23/11)

Rua Guará – Setor Colina Azul Rua Jaçanã – Fazenda Santo Antônio Rua Jaçanã – Setor Colina Azul Rua Tico-Tico – Setor Colina Azul

Terça-feira (24/11)

Rua Canário – Setor Colina Azul Rua Iambu – Setor Colina Azul Rua Quiruá – Setor Colina Azul Rua Xexéu – Setor Colina Azul Via Pedestre 2 – Setor Colina Azul

Quarta-feira (25/11)

Praça da Avenida 15 de Novembro – Jardim Monte Cristo Avenida A – Setor Marista Sul Avenida Progresso – Jardim Monte Cristo Rua 10 – Jardim Monte Cristo Rua 12 – Jardim Monte Cristo Rua 5 – Jardim Monte Cristo Rua 6 – Jardim Monte Cristo Rua 7 – Jardim Monte Cristo Rua 7 – Loteamento Residencial Andrade Reis Rua 8 – Jardim Monte Cristo Rua 8 – Loteamento Residencial Andrade Reis

Quinta-feira (26/11)

Rua 16A – Setor Marista Sul Rua 22 – Setor Marista Sul Rua 26 – Setor Marista Sul Rua 28 – Setor Marista Sul

Fim da matéria

Confira no site
Aponte a câmera e abra a matéria com fotos e vídeos.

FALA APARECIDA

Após denúncia no Fala Aparecida, Prefeitura realiza melhorias na Avenida Marechal Rondon

'Vocês fizeram um ótimo trabalho muito agradecido'

Por Ludmilla Ruffo · 21/11/2026 · aparecidanoticias.com.br



Foto/Divulgação Fala Aparecida

Ver esse post no Instagram Um post compartilhado por Aparecida Notícias (@aparecidanoticias)

Fim da matéria

Confira no site
Aponte a câmera e abra a matéria com fotos e vídeos.

Veja as outras do Fala Aparecida
Todas as reclamações dos leitores no site.

ANÚNCIO



POLICIAL

FURTA CARNE

Homem é preso após furtar duas peças de coxão mole em Aparecida

Durante a abordagem, o homem afirmou que pretendia vender os alimentos para comprar pedras de crack

Por Ludmilla Ruffo · 24/11/2026 · aparecidanoticias.com.br



Foto/Divulgação Policia Militar

Um homem de 36 anos foi preso em flagrante na tarde de domingo (22) após furtar duas peças de coxão mole de um supermercado localizado no Setor Papillon Park, em Aparecida de Goiânia.

O suspeito, contido por seguranças do estabelecimento comercial até a chegada de uma equipe do 41º BPM (Batalhão de Polícia Militar), tentou deixar o local com a carne e um salgado escondidos dentro da bermuda. Os itens furtados foram avaliados em R$ 110,99.

Durante a abordagem, o homem afirmou que pretendia vender os alimentos para comprar pedras de crack. De acordo com a gerência do supermercado, o abordado já é conhecido pela prática recorrente de subtração de mercadorias.

Encaminhado à Central de Flagrantes de Aparecida de Goiânia, o homem foi autuado pela prática do crime de furto.

Fim da matéria

Confira no site
Aponte a câmera e abra a matéria com fotos e vídeos.

Receba as notícias de Aparecida no WhatsApp

- Notícias de Aparecida na palma da mão
- Vagas de emprego, serviços e alertas
- De graça e sem spam, direto no celular

aparecidanoticias.com.br • @aparecidanoticias

Aponte a câmera do celular

ESPAÇO PUBLICITÁRIO

980 mil leitores por mês

2,8 milhões páginas vistas por mês

89 mil seguidores no Instagram

ANUNCIE AQUI

Sua marca no jornal do dia de Aparecida de Goiânia

WhatsApp (62) 99132-0400

aparecidanoticias.com.br/anuncie

Formato Página interna: 25,4 × 7,1 cm · arte 3000 × 833 px

Mídia Kit e contato

POLÍTICA

COMPARECIMENTO AS URNAS

Comparecimento às urnas renovou prova de vida de 22,4 milhões de beneficiários da Previdência

Cerca de 5,7 milhões estavam com a verificação vencida no INSS

Por Ludmilla Ruffo · 24/11/2026 · aparecidanoticias.com.br



Foto/Agência Brasil

Em 2024, quando foi feita pela primeira vez a integração com o sistema do TSE, aproximadamente 5 milhões de pessoas tiveram sua vida comprovada através do voto.

A medida em questão foi instituída em 2022, por um portaria editada no governo de Jair Bolsonaro. Mas, depois de ser divulgada pelo ministro da Previdência Social, Wolney Queiroz, pouco antes do primeiro turno deste ano, passou a ser atacada nas redes por bolsonaristas, sob a alegação de que se trataria de uma artimanha para ajudar a reeleger Lula.

Recém-divulgados pelo TSE, dados por faixa etária mostram que o comparecimento eleitoral de idosos com 70 anos ou mais, cujo voto é facultativo, aumentou 14,7% (1,29 milhão de eleitoroes) no segundo turno na comparação com o primeiro. O número quase metade do total de 2,9 milhões de votantes adicionais.

Só a quantidade de centenários cresceu 55%, o maior aumento percentual por faixa etária.

Fim da matéria

Confira no site
Aponte a câmera e abra a matéria com fotos e vídeos.

Receba as notícias de Aparecida no WhatsApp

- Notícias de Aparecida na palma da mão
- Vagas de emprego, serviços e alertas
- De graça e sem spam, direto no celular

aparecidanoticias.com.br · @aparecidanoticias

Aponte a câmera do celular

ANÚNCIO



GERAL

GABARITO ENEM 2026

Gabarito do Enem 2026 será divulgado nesta quarta-feira (18) pelo Inep

Já as notas individuais, estão previstas para serem divulgadas no dia 18 de janeiro de 2027, pela Página do Participante.

Por Ludmilla Ruffo · 18/11/2026 · aparecidanoticias.com.br

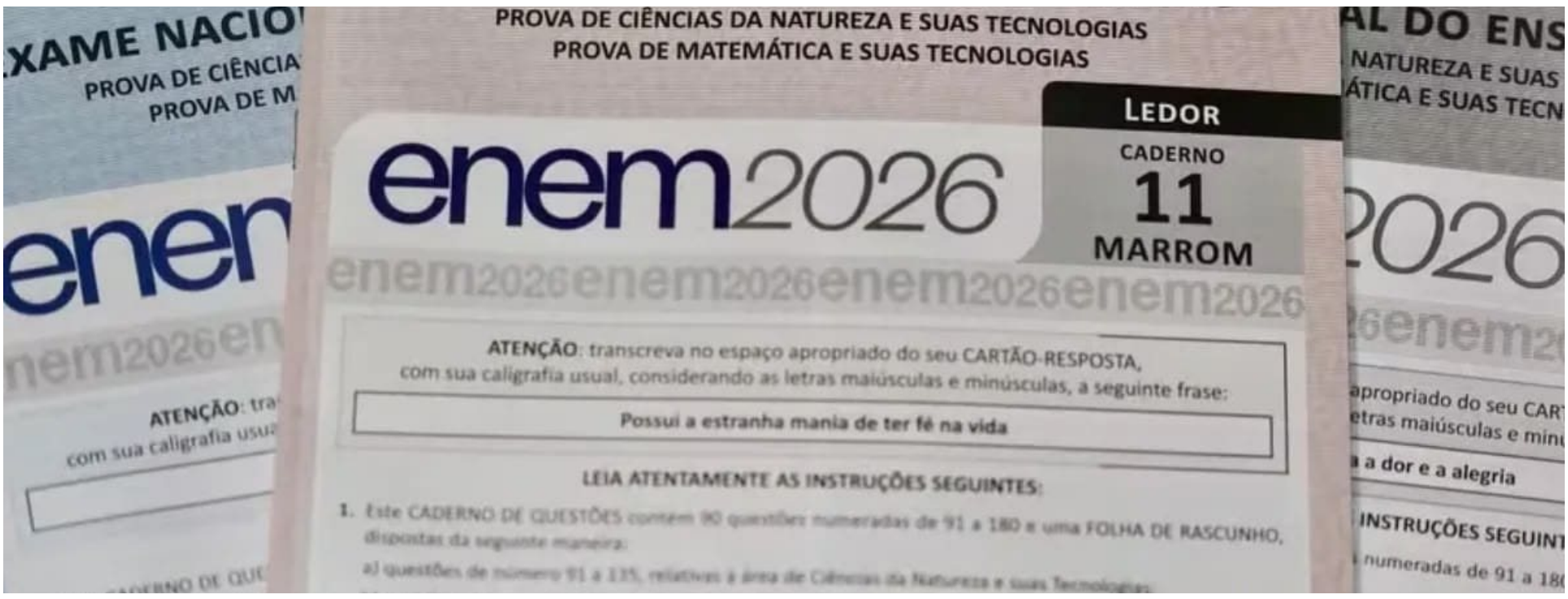

Foto/Reprodução

O gabarito oficial do Exame Nacional do Ensino Médio (Enem) 2026 será divulgado nesta quarta-feira, (18/11), e poderá ser conferido diretamente pelo portal do Instituto Nacional de Estudos e Pesquisas Educacionais Anísio Teixeira (Inep), na seção de provas e gabaritos. A publicação nesta data representa uma antecipação no cronograma original, já que a previsão era liberar as respostas oficiais apenas no dia 30 de novembro, dez dias úteis após o encerramento do exame.

Já as notas individuais, estão previstas para serem divulgadas no dia 18 de janeiro de 2027, pela Página do Participante. Vale lembrar que a pontuação final do Enem não depende apenas do número de acertos no gabarito, pois o exame utiliza a Teoria de Resposta ao Item (TRI), metodologia que permite avaliar a coerência das respostas e o nível de dificuldade de cada questão, além da nota da redação.

De acordo com o Ministério da Educação (MEC), a realização do segundo dia de exame, com provas de Matemática e Ciências da Natureza, ocorreu sem intercorrências graves, porém, o percentual de ausentes superou o de 2025, com 36%. Conforme informações do MEC, esse percentual era esperado em razão do aumento do número de inscrições, que saltou de 4,8 milhões em 2025 para 5 milhões de candidatos confirmados em 2026.

Pedido de reaplicação

Os participantes que não puderam comparecer aos dois dias de exame, seja por problemas de logística ou de saúde, como especificado no edital, terão o direito de solicitar a reaplicação das provas.

Os pedidos devem ser feitos entre os dias 16 e 20 de novembro, exclusivamente pela Página do Participante, mediante o envio da documentação comprobatória exigida pelo Inep. Caso a solicitação seja aprovada, o candidato fará as provas nas datas de reaplicação, marcadas para os dias 15 e 16 de dezembro de 2026.

Fim da matéria

Confira no site
Aponte a câmera e abra a matéria com fotos e vídeos.

Receba as notícias de Aparecida no WhatsApp
Entre no canal pelo código ao lado · aparecidanoticias.com.br · @aparecidanoticias

ESPAÇO PUBLICITÁRIO

980 mil
leitores por mês

2,8 milhões
páginas vistas por mês

89 mil
seguidores no Instagram

ANUNCIE AQUI
Sua marca no jornal do dia de Aparecida de Goiânia
WhatsApp (62) 99132-0400
aparecidanoticias.com.br/anuncie
Formato Página interna: 25,4 × 7,1 cm · arte 3000 × 833 px

Mídia Kit e contato

EMPREGO

OPORTUNIDADE

Empresas de Aparecida ofertam mais de 2 mil vagas pelo SIME nesta semana

Oportunidades contemplam diferentes áreas, com destaque para auxiliar de logística, auxiliar de produção, operador de telemarketing e auxiliar de limpeza

Por Ludmilla Ruffo · 23/11/2026 · aparecidanoticias.com.br



Foto/Reprodução

A Prefeitura de Aparecida de Goiânia, por meio da Secretaria Municipal do Trabalho, disponibiliza 2.074 vagas de emprego nesta semana, por meio do Sistema Municipal de Emprego (SIME). As oportunidades contemplam diferentes níveis de escolaridade e áreas de atuação, ampliando as possibilidades de inserção e recolocação profissional para a população.

Entre as funções com maior número de vagas estão auxiliar de logística, auxiliar de produção, operador de telemarketing, auxiliar de limpeza e carreteiro (motorista de caminhão-carreta). Também há oportunidades para auxiliar de costureira, motorista entregador, porteiro, auxiliar de açougueiro, auxiliar de almoxarifado, vendedor externo, auxiliar de estoque e ajudante geral, entre outras ocupações.

A captação das vagas é realizada em parceria com o Governo de Goiás, por meio da Secretaria da Retomada e do Programa Mais Emprego. Os trabalhadores também podem consultar as oportunidades pelo aplicativo Minha Vaga, disponível gratuitamente para dispositivos iOS e Android.

As vagas são atualizadas diariamente no portal da Secretaria do Trabalho, pelo endereço trabalho.aparecida.go.gov.br. Informações também podem ser obtidas pelo telefone (62) 99194-3491.

Vagas em destaque:

• 608 vagas para auxiliar de logística; • 186 vagas para auxiliar de produção; • 150 vagas para operador de telemarketing; • 109 vagas para auxiliar de limpeza; • 100 vagas para carreteiro (motorista de caminhão-carreta); • 50 vagas para auxiliar de costureira; • 50 vagas para motorista entregador;

O SIME também reúne oportunidades para profissionais de áreas administrativas, comerciais, industriais, de serviços, construção civil e transporte. Entre as funções disponíveis estão assistente administrativo, auxiliar administrativo, eletricista, instalador de linhas elétricas, pedreiro, serralheiro, soldador, técnico de informática, motorista, cozinheiro geral e desenhista técnico.

Onde se candidatar presencialmente

Os interessados podem procurar uma das unidades do Serviço de Atendimento ao Cidadão (SAC), sem necessidade de agendamento, nos seguintes locais: Centro, Cidade Administrativa, Parque Flamboyant, Vila Brasília, Veiga Jardim, Cidade Livre e Polo Empresarial.

O atendimento ocorre de segunda a sexta-feira, das 8h às 17h30.

Também é possível buscar atendimento nas unidades do Vapt-Vupt do Garavelo, Buriti Shopping e Araguaia Shopping, mediante agendamento. O funcionamento é de segunda a sexta-feira, das 8h às 17h. Aos sábados, a unidade do Buriti Shopping atende das 8h às 13h.

Para o atendimento presencial, é necessário apresentar RG, CPF, Carteira de Trabalho, comprovante de endereço e telefone para contato.

Acesso digital

Os trabalhadores também podem realizar o cadastro pela internet, por meio do portal webio.aparecida.go.gov.br, criar o próprio perfil e emitir a carta de encaminhamento para

ESPAÇO PUBLICITÁRIO

980 mil
leitores por mês

2,8 milhões
páginas vistas por mês

89 mil
seguidores no Instagram

ANUNCIE AQUI

Sua marca no jornal do dia de Aparecida de Goiânia

WhatsApp (62) 99132-0400

aparecidanoticias.com.br/anuncie

Formato Página interna: 25,4 × 7,1 cm · arte 3000 × 833 px

Mídia Kit e contato

as vagas, tornando o processo mais ágil e acessível.

Empresas interessadas em divulgar oportunidades de emprego por meio do SIME podem entrar em contato pelo WhatsApp (62) 9 9297-4113.

Fim da matéria

Confira no site
Aponte a câmera e abra a matéria com fotos e vídeos.

CIDADE

AVALIAR

Casa tem muro atingido quatro vezes por veículos no Buriti Sereno

A Secretaria Municipal de Trânsito de Aparecida de Goiânia informou que uma equipe técnica irá ao local nesta segunda-feira (23) para avaliar as circunstâncias do acidente e realizar estudos sobre possíveis intervenções na rotatória

Por Ludmilla Ruffo · 23/11/2026 · aparecidanoticias.com.br



Ver esse post no Instagram Um post compartilhado por Aparecida Notícias (@aparecidanoticias)

Fim da matéria

Confira no site
Aponte a câmera e abra a matéria com fotos e vídeos.

POLICIAL

CONFRONTO

Homem morre em confronto após forçar adolescente a entrar em carro em Aparecida

Conforme o Registro de Atendimento Integrado (RAI), a vítima seria colega de trabalho da própria filha.

Por Ludmilla Ruffo · 23/11/2026 · aparecidanoticias.com.br

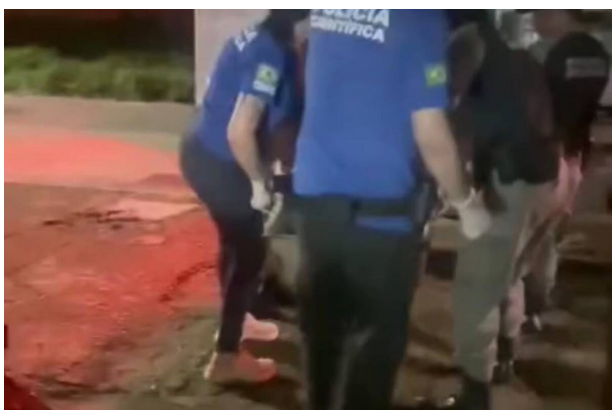

Ver esse post no Instagram Um post compartilhado por Aparecida Notícias (@aparecidanoticias)

Fim da matéria

Confira no site
Aponte a câmera e abra a matéria com fotos e vídeos.

ESPAÇO PUBLICITÁRIO

980 mil
leitores por mês

2,8 milhões
páginas vistas por mês

89 mil
seguidores no Instagram

ANUNCIE AQUI

Sua marca no jornal do dia de Aparecida de Goiânia

WhatsApp (62) 99132-0400

aparecidanoticias.com.br/anuncie

Formato Página interna: 25,4 × 7,1 cm · arte 3000 × 833 px

Mídia Kit e contato

ANUNCIE NO APARECIDA NOTÍCIAS

Sua marca para mais de 980 mil leitores

980 mil
leitores por mês

2,8 milhões
páginas vistas por mês

89 mil
seguidores no Instagram

Mídia Kit e contato

Banners no site · Patrocínio do jornal do dia · Web Stories · Artes no Instagram · Publicidade Legal · Matéria patrocinada

WhatsApp comercial: (62) 99132-0400 · aparecidanoticiasoficial@gmail.com · aparecidanoticias.com.br/anuncie

ANÚNCIO

viraclick TRADING DESK

Sua prefeitura faz.

A cidade inteira fica sabendo.

Tráfego pago para transformar ações da gestão em informação que chega à população.

- Vacinação e saúde
- Obras e melhorias nos bairros
- Educação e matrículas
- Programas sociais e benefícios
- Eventos e serviços



Sua gestão tem o que mostrar.
Nós sabemos como fazer chegar.

Fale com a Vira Click
(62) 99395-9582

Aponte a câmera